



C a b a ñ a

52m2 + Quincho

LIA XL

San José de la Mariquina , Chile

Diseñada para disfrutar y compartir.

En Panel SIP



omarqonzalez

Modulada a 122cm x 244cm, para ser construida en Panel SIP.

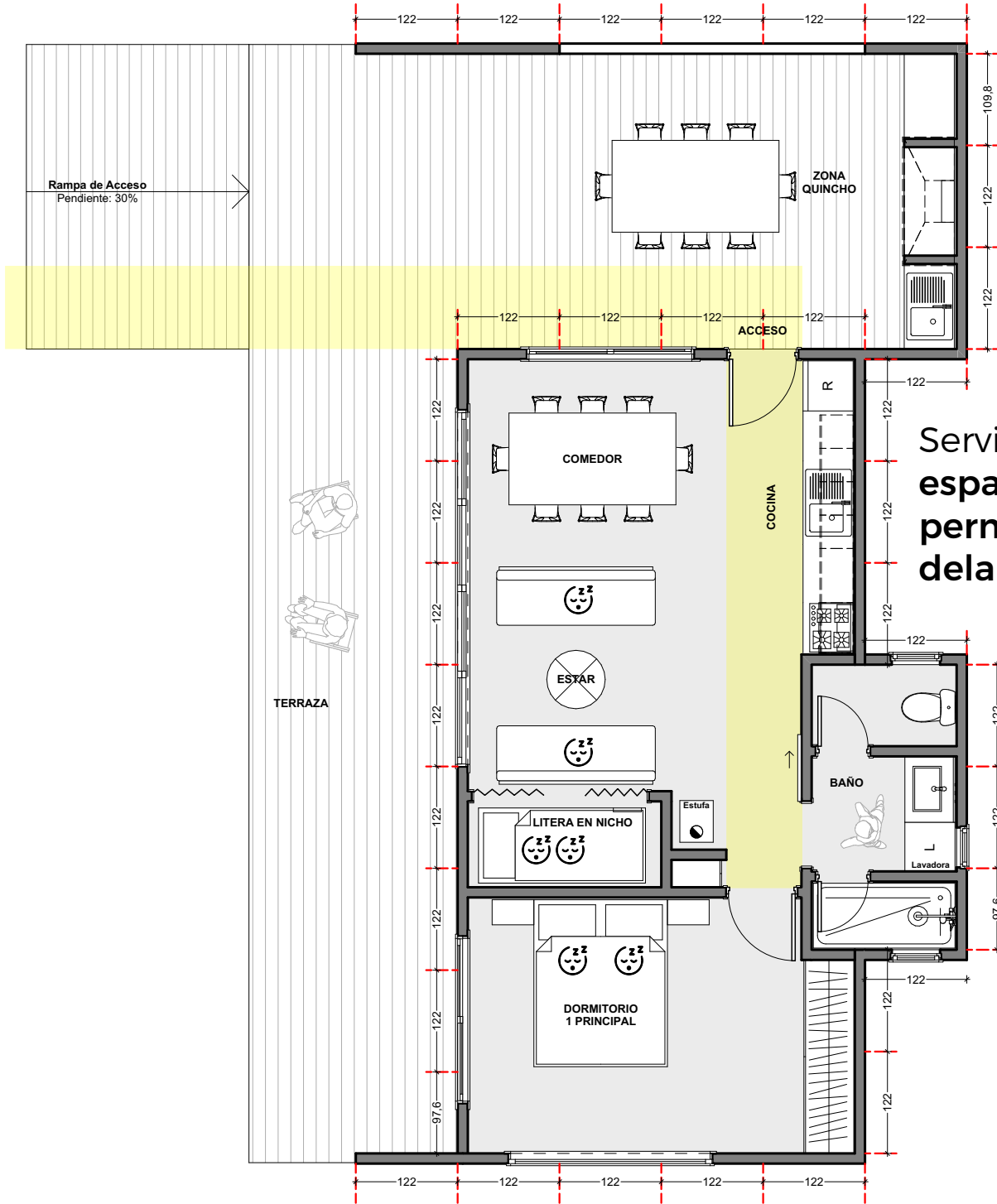

Servicios atrás, y espacios de permanencia delante.

Baño diseñado para un uso simultáneo.

PLANTA DE ARQUITECTURA
1:75





Trabajada con espacios intermedios que
invitan a disfrutar del exterior.

omarqonzalez



Vista hacia la esquina del dormitorio.

omarqonzalez



Vista aérea hacia la esquina del
Quincho.

omarqonzalez



Vista aérea hacia la esquina del
dormitorio.

omarqonzalez



Vista interior hacia la litera en nicho y el acceso a dormitorio.

omarqonzalez



Vista hacia el acceso.

omarqonzalez



2



Vista frontal de acceso.

Descarga los Planos de este diseño, por una inversión muy conveniente pinchando [aquí](#)

omarqonzalez

Arquitectura, para cobijar tus momentos.



OMAR GONZÁLEZ CARRASCO

Arquitecto Universidad de Concepción, Chile.

Teléfono: +569 42263267

moldeloft@gmail.com

Puedes revisar más diseños realizados en:

Tiktok: [@omarqonzalez](#)

Instagram 1: [@omarqonzalez](#)

Instagram 2: [@moldeloft](#)

moldeloft.cl